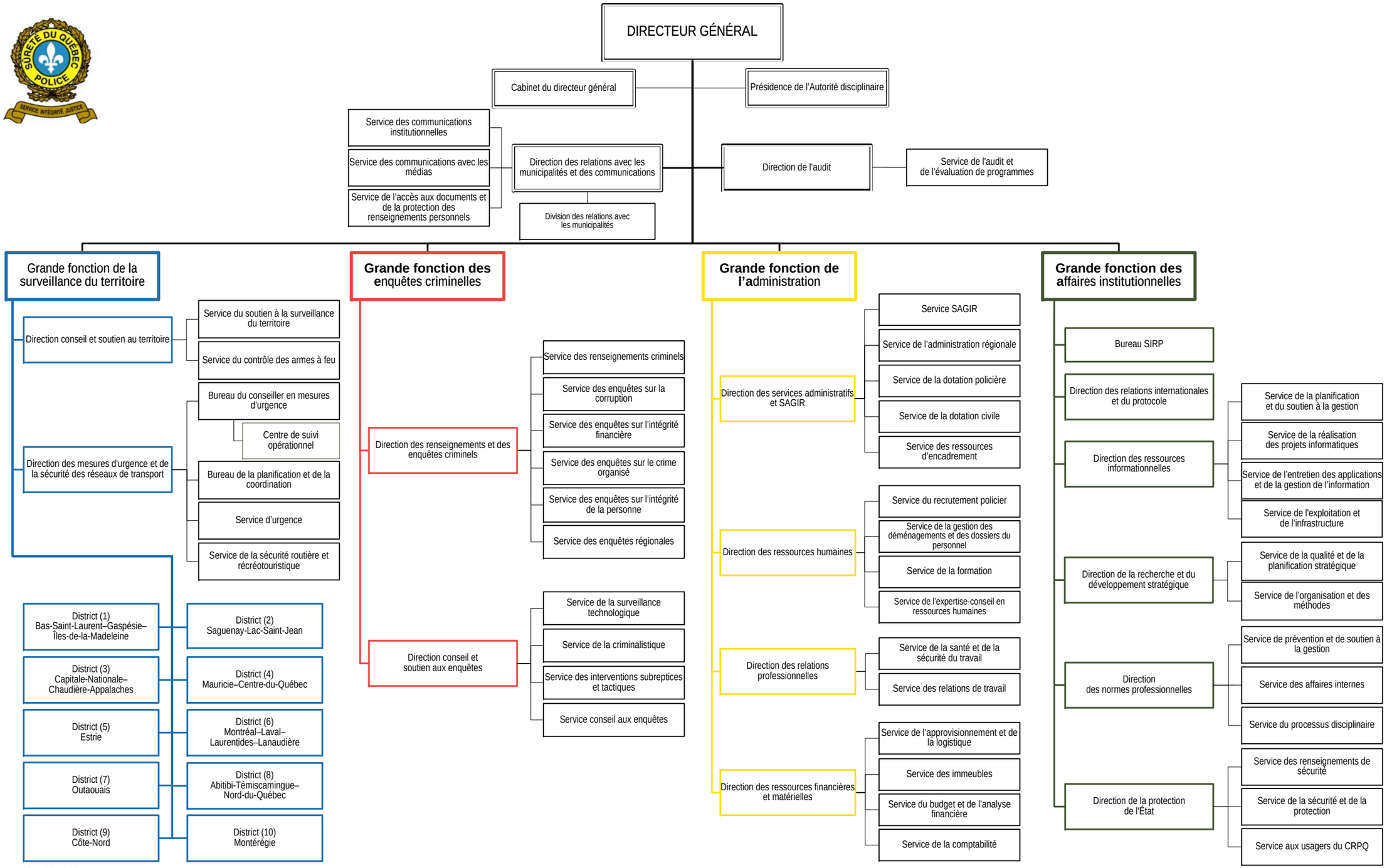

2011-09-12 / Service de l'organisation et des méthodes, Direction de la recherche et du développement stratégique